

**ESTADO DO RIO GRANDE DO NORTE**  
**PREFEITURA MUNICIPAL DE MACAU**

---

**LEI Nº 742, de 23 de maio de 1997**

Estabelece novo Plano de Cargos e Salários para os Servidores Municipais e dá outras providências.

**O Prefeito Municipal de Macau**, no uso das atribuições que lhe são conferidas na Lei Orgânica deste Município, faço saber que a Câmara Municipal aprovou e eu sanciono a seguinte Lei:

**TÍTULO ÚNICO**

**DO ORGANOGRAMA ADMINISTRATIVO**

**Disposições Preliminares**

**Art. 1º** Os órgãos que compõem a estrutura administrativa do Poder Executivo do município de Macau e insertos no organograma que constitui o anexo I deste diploma legal, estão divididos em órgãos de atividade meio e órgãos de atividade fim, formando o escalão de primeiro nível hierárquico da administração municipal, sob a égide do Prefeito Municipal.

**Disposições Gerais**

**Art. 2º** São órgãos de atividade meio:

- a - Gabinete do Prefeito
- b - Secretaria de Administração
- c - Secretaria de Finanças

**ESTADO DO RIO GRANDE DO NORTE**  
**PREFEITURA MUNICIPAL DE MACAU**

---

**Art. 3º**

São órgãos de atividade fim:

- a - Secretaria de Educação, Cultura e Esporte
- b - Secretaria de Saúde
- c - Secretaria de Ação Social
- d - Secretaria de Urbanismo, Obras e Meio Ambiente

**Art. 4º**

Os demais setores, a nível de 2º até o 5º escalão, em seqüência hierárquica, são considerados órgãos de apoio e assessoramento, e estão representados nessa escala no referido organograma.

**Art. 5º**

Os quadros do Anexo I estão apresentados por secretarias e em dois segmentos. Deles constam, respectivamente, a nomenclatura dos cargos comissionados de cada unidade administrativa, bem assim a nomenclatura dos cargos efetivos, com seus respectivos símbolos, número de cargos da lotação prevista e seus respectivos salários, assinalando, também, os que têm direito a representação.

**§ 1º - Poderá o Sr. Prefeito Municipal, através de Decreto, estabelecer representação para novos cargos, em cujo ato constará um resumo dos motivos ensejadores da medida, em considerandos que antecederão o texto do decreto.**

**§ 2º - Poderá o Sr. Prefeito Municipal, a seu critério e através de decreto, conceder gratificação de função, a qual incidirá sobre o salário básico do servidor distinguido, sendo que sua concessão poderá ocorrer em até cinco (5) níveis distintos em obediência a hierarquia do cargo ocupado pelo servidor, defesa a incorporação desses adicionais, qualquer que seja o tempo de sua concessão.**

**ESTADO DO RIO GRANDE DO NORTE**  
**PREFEITURA MUNICIPAL DE MACAU**

---

**Art. 6º** Todos os ocupantes dos cargos constantes desse organograma e dos quadros anexos serão regidos pelo Estatuto dos Servidores Públicos Municipais e os ocupantes dos quadros específicos de magistério, no que couber, ao seu respectivo Estatuto.

**Art. 7º** Os cargos, funções e suas respectivas atividades, constantes do anexo II obedecem ao Código Brasileiro de Ocupações - CBO e não podem dele divergir, exceto se lei federal o modificar.

**Disposições Finais**

**Art. 8º** As despesas pertinentes a essa reestrutura correrão à conta do orçamento vigente, podendo o Sr. Prefeito Municipal, se necessário se fizer, proceder às suplementações de estilo.

**Art. 9º** A presente lei entra em vigor na data de sua publicação no lugar de costume e revoga todas as disposições em contrário.

Palácio "João Melo", em Macau-Rn, 23 de maio de 1997

  
José Antônio de Menezes Souza

Prefeito

  
Francisco de Assis Guimarães

Sec. Mun. de Administração e R. Humanos

**PREFEITURA MUNICIPAL DE MACAU**

**A N E X O I**

# ORGANOGRAMA PREFEITURA MUNICIPAL DE MACAU

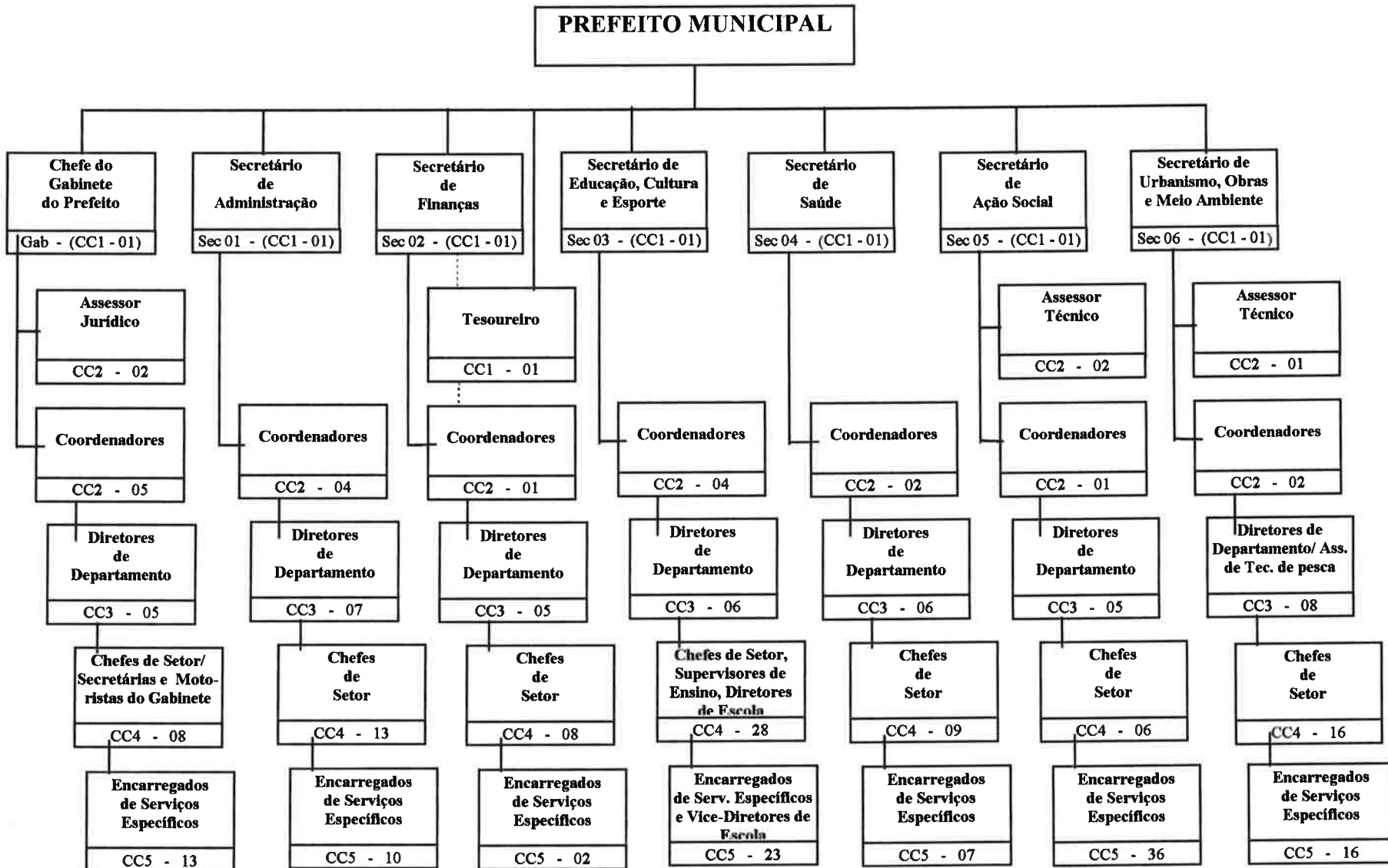

**ESTADO DO RIO GRANDE DO NORTE**  
**PREFEITURA MUNICIPAL DE MACAU**  
**QUADRO RESUMO DA RELAÇÃO DE CARGOS - SECRETARIA DE EDUCAÇÃO E CULTURA**

<b>QUADRO DE CARGOS EM COMISSÃO</b>						
Nomenclatura do Cargo	Símbolo	Lotação Proposta	Salário (RS)			Total a Pagar (RS)
			Básico	Representação	Total	
Chefe de Gabinete/Secretários	CC1	01	750,00	750,00	1.500,00	1.500,00
Assessor/Coordenador de Secretaria	CC2	04	750,00	-	750,00	3.000,00
Diretor de Departamento	CC3	06	450,00	-	450,00	2.700,00
Chefe de Setor	CC4	28	225,00	-	225,00	6.300,00
Encarregado de Serviço Específico	CC5	23	150,00	-	150,00	3.450,00
<b>TOTAL DE CARGOS EM COMISSÃO</b>		<b>62</b>	<b>TOTAL A PAGAR DE CARGOS EM COMISSÃO</b>			<b>16.950,00</b>

<b>QUADRO DE CARGOS DE PROVIMENTO EFETIVO</b>						
Nomenclatura do Cargo	Símbolo	Lotação Proposta	Salário (RS)			Total a Pagar (RS)
			Básico	Representação	Total	
Técnico de Nível Superior II	TNS2	00	480,00	-	480,00	0,00
Técnico de Nível Superior I	TNS1	00	240,00	-	240,00	0,00
Técnico de Nível Médio II	TNM2	00	150,00	-	150,00	0,00
Técnico de Nível Médio I	TNM1	00	125,00	-	125,00	0,00
Auxiliar Administrativo IV	AAD4	00	185,00	-	185,00	0,00
Auxiliar Administrativo III	AAD3	00	150,00	-	150,00	0,00
Auxiliar Administrativo II	AAD2	14	132,00	-	132,00	1.848,00
Auxiliar Administrativo I	AAD1	36	125,00	-	125,00	4.500,00
Auxiliar Operacional V	AOP5	01	132,00	-	132,00	132,00
Auxiliar Operacional IV	AOP4	00	125,00	-	125,00	0,00
Auxiliar Operacional III	AOP3	107	122,00	-	122,00	13.054,00
Auxiliar Operacional II	AOP2	00	120,00	-	120,00	0,00
Auxiliar Operacional I	AOP1	75	120,00	-	120,00	9.000,00
<b>TOTAL DE CARGOS DE PROVIMENTO EFETIVO</b>		<b>233</b>	<b>TOTAL A PAGAR DE CARGOS DE PROV. EFETIVO</b>			<b>28.534,00</b>
<b>TOTAL DE CARGOS</b>		<b>295</b>	<b>TOTAL A PAGAR</b>			<b>45.484,00</b>

**ESTADO DO RIO GRANDE DO NORTE  
PREFEITURA MUNICIPAL DE MACAU  
QUADRO RESUMO DA RELAÇÃO DE CARGOS**

**QUADRO ESPECIAL DO MAGISTÉRIO  
- PROFESSORES -**

<b>PROFESSORES</b>														
Nomenclatura do Cargo	Classe	Símb	Nível 1		Nível 2		Nível 3		Nível 4		Nível 5		TOTAL	
			Lot	Salário (R\$)	Lot	Salário (R\$)	Lot	Salário (R\$)	Lot	Salário (R\$)	Lot	Salário (R\$)	lotação	a pagar (R\$)
Prof. de ensino de 1º grau	A	PA	125	120,00									125	15.000,00
	B	PB	03	160,00									03	480,00
Prof. de ensino de 2º grau	C	PC	24	182,40									24	4.377,60
	D	PD	02	224,00									02	448,00
<b>TOTAL GERAL</b>			<b>154</b>										<b>154</b>	<b>20.305,60</b>

**Obs:**

- PA - Professor com curso Logos II ou magistério, podendo ensinar até a 4a. série
- PB - Professor com especialização a nível a nível de 3º grau, podendo ensinar e supervisionar até a 4a. série
- PC - Professor com curso superior, podendo ensinar até o 2º grau
- PD - Professor com curso de especialização ou mestrado em educação



**ESTADO DO RIO GRANDE DO NORTE**  
**PREFEITURA MUNICIPAL DE MACAU**  
**QUADRO RESUMO DA RELAÇÃO DE CARGOS - SECRETARIA DE AÇÃO SOCIAL**

<b>QUADRO DE CARGOS EM COMISSÃO</b>						
Nomenclatura do Cargo	Símbolo	Lotação Proposta	Salário (RS)			Total a Pagar (RS)
			Básico	Representação	Total	
Chefe de Gabinete/Secretários/Tesoureiro	CC1	01	750,00	750,00	1.500,00	1.500,00
Assessor/Coordenador de Secretaria	CC2	03	750,00	-	750,00	2.250,00
Diretor de Departamento	CC3	05	450,00	-	450,00	2.250,00
Chefe de Setor	CC4	06	225,00	-	225,00	1.350,00
Encarregado de Serviço Específico	CC5	36	150,00	-	150,00	5.400,00
<b>TOTAL DE CARGOS EM COMISSÃO</b>		<b>51</b>	<b>TOTAL A PAGAR DE CARGOS EM COMISSÃO</b>			<b>12.750,00</b>

<b>QUADRO DE CARGOS DE PROVIMENTO EFETIVO</b>						
Nomenclatura do Cargo	Símbolo	Lotação Proposta	Salário (RS)			Total a Pagar (RS)
			Básico	Representação	Total	
Técnico de Nível Superior II	TNS2	02	480,00	-	480,00	960,00
Técnico de Nível Superior I	TNS1	00	240,00	-	240,00	0,00
Técnico de Nível Médio II	TNM2	00	150,00	-	150,00	0,00
Técnico de Nível Médio I	TNM1	00	125,00	-	125,00	0,00
Auxiliar Administrativo IV	AAD4	00	185,00	-	185,00	0,00
Auxiliar Administrativo III	AAD3	02	150,00	-	150,00	300,00
Auxiliar Administrativo II	AAD2	00	132,00	-	132,00	0,00
Auxiliar Administrativo I	AAD1	00	125,00	-	125,00	0,00
Auxiliar Operacional V	AOP5	00	132,00	-	132,00	0,00
Auxiliar Operacional IV	AOP4	00	125,00	-	125,00	0,00
Auxiliar Operacional III	AOP3	03	122,00	-	122,00	366,00
Auxiliar Operacional II	AOP2	00	120,00	-	120,00	0,00
Auxiliar Operacional I	AOP1	10	120,00	-	120,00	1.200,00
<b>TOTAL DE CARGOS DE PROVIMENTO EFETIVO</b>		<b>17</b>	<b>TOTAL A PAGAR DE CARGOS DE PROV. EFETIVO</b>			<b>2.826,00</b>
<b>TOTAL DE CARGOS</b>		<b>68</b>	<b>TOTAL A PAGAR</b>			<b>15.576,00</b>



**ESTADO DO RIO GRANDE DO NORTE**  
**PREFEITURA MUNICIPAL DE MACAU**  
**QUADRO RESUMO DA RELAÇÃO DE CARGOS - SECRETARIA DE URBANISMO, OBRAS E MEIO AMBIENTE**

<b>QUADRO DE CARGOS EM COMISSÃO</b>						
Nomenclatura do Cargo	Símbolo	Lotação Proposta	Salário (R\$)			Total a Pagar (R\$)
			Básico	Representação	Total	
Chefe de Gabinete/Secretários/Tesoureiro	CC1	01	750,00	750,00	1.500,00	1.500,00
Assessor/Coordenador de Secretaria	CC2	03	750,00	-	750,00	2.250,00
Diretor de Departamento	CC3	08	450,00	-	450,00	3.600,00
Chefe de Setor	CC4	16	225,00	-	225,00	3.600,00
Encarregado de Serviço Específico	CC5	16	150,00	-	150,00	2.400,00
<b>TOTAL DE CARGOS EM COMISSÃO</b>		<b>44</b>	<b>TOTAL A PAGAR DE CARGOS EM COMISSÃO</b>			<b>13.350,00</b>

<b>QUADRO DE CARGOS DE PROVIMENTO EFETIVO</b>						
Nomenclatura do Cargo	Símbolo	Lotação Proposta	Salário (R\$)			Total a Pagar (R\$)
			Básico	Representação	Total	
Técnico de Nível Superior II	TNS2	00	480,00	-	480,00	0,00
Técnico de Nível Superior I	TNS1	00	240,00	-	240,00	0,00
Técnico de Nível Médio II	TNM2	02	150,00	-	150,00	300,00
Técnico de Nível Médio I	TNM1	00	125,00	-	125,00	0,00
Auxiliar Administrativo IV	AAD4	00	185,00	-	185,00	0,00
Auxiliar Administrativo III	AAD3	02	150,00	-	150,00	300,00
Auxiliar Administrativo II	AAD2	04	132,00	-	132,00	528,00
Auxiliar Administrativo I	AAD1	11	125,00	-	125,00	1.375,00
Auxiliar Operacional V	AOP5	40	132,00	-	132,00	5.280,00
Auxiliar Operacional IV	AOP4	07	125,00	-	125,00	875,00
Auxiliar Operacional III	AOP3	31	122,00	-	122,00	3.782,00
Auxiliar Operacional II	AOP2	145	120,00	-	120,00	17.400,00
Auxiliar Operacional I	AOP1	27	120,00	-	120,00	3.240,00
<b>TOTAL DE CARGOS DE PROVIMENTO EFETIVO</b>		<b>269</b>	<b>TOTAL A PAGAR DE CARGOS DE PROV. EFETIVO</b>			<b>33.080,00</b>
<b>TOTAL DE CARGOS</b>		<b>313</b>	<b>TOTAL A PAGAR</b>			<b>46.430,00</b>

**ESTADO DO RIO GRANDE DO NORTE**  
**PREFEITURA MUNICIPAL DE MACAU**  
**PLANO DE CARGOS E SALÁRIOS**  
**RELAÇÃO DE CARGOS E FUNÇÕES: LOTAÇÃO DE CARGOS POR SECRETARIA**

GRUPO OCUPACIONAL	CARGO OU FUNÇÃO	SUB-GRUPO	LOTAÇÃO						TOTAL	
			GAB	SEC1	SEC2	SEC3	SEC4	SEC5		SEC6
APOIO ADMINISTRATIVO	Auxiliar Administrativo IV	AAD4	00	00	01	00	00	00	00	01
	- Agente Fiscal de Tributos				01					01
	Auxiliar administrativo III	AAD3	00	06	05	00	03	02	02	18
	* - Agente Administrativo			06	05		03	01	02	17
	- Secretária							01		01
	Auxiliar administrativo II	AAD2	00	00	00	14	00	00	04	18
	- Almoхарife								02	02
	- Datilógrafo								01	01
	- Digitador					01			01	02
	- Secretária escolar					13				13
	Auxiliar administrativo I	AAD1	00	22	04	36	06	00	11	79
	*- Assistente administartivo			13	04				04	21
	- Auxiliar de bibliotecária					06				06
	- Auxiliar de secretaria					29				29
	- Fiscal de Obras								06	06
	- Recepcionista					01	06		01	08
	- Telefonista		00	09						09
APOIO OPERACIONAL	Auxiliar operacional V	AOP5	00	00	00	01	05	00	40	46
	- Capiteiro								02	02
	- Eletricista								03	03
	- Encanador								01	01
	- Marceneiro								01	01
	- Ferramenteiro								01	01
	- Mecânico								02	02
	- Motorista					01	05		08	14
	- Tratorista								11	11
	- Operador de máquinas								02	02
	- Operador de máquina copiadora								05	05
	- Pedreiro								03	03
	- Pintor								01	01
	- Soldador								01	01
<b>SUBTOTAL</b>			00	28	10	51	14	02	57	162



**ESTADO DO RIO GRANDE DO NORTE**  
**PREFEITURA MUNICIPAL DE MACAU**  
**PLANO DE CARGOS E SALÁRIOS**

**RELAÇÃO DE CARGOS E FUNÇÕES: LOTAÇÃO DE CARGOS POR SECRETARIA**

GRUPO OCUPACIONAL	CARGO OU FUNÇÃO	SUB-GRUPO	LOTAÇÃO						TOTAL	
			GAB	SEC1	SEC2	SEC3	SEC4	SEC5		SEC6
MAGISTÉRIO:	PROFESSOR DE ENS. DE 1 <sup>º</sup> GRAU	PA1				125				125
		PA2								
		PA3								
		PA4								
		PA5								
	PROFESSOR DE ENS. DE 1 <sup>º</sup> GRAU	PB1				03				03
		PB2								
		PB3								
		PB4								
		PB5								
	PROFESSOR DE ENS. DE 1 <sup>º</sup> GRAU	PC1				24				24
		PC2								
		PC3								
		PC4								
		PC5								
PROFESSOR DE ENS. DE 2 <sup>º</sup> GRAU	PD1				02				02	
	PD2									
	PD3									
	PD4									
	PD5									
<b>SUBTOTAL</b>			00	00	00	154	00	00	00	154



**ESTADO DO RIO GRANDE DO NORTE**  
**PREFEITURA MUNICIPAL DE MACAU**  
**PLANO DE CARGOS E SALÁRIOS**

**RELAÇÃO DE CARGOS E FUNÇÕES: LOTAÇÃO DE CARGOS POR SECRETARIA**

GRUPO OCUPACIONAL	CARGO OU FUNÇÃO	SUB-GRUPO	LOTAÇÃO						TOTAL	
			GAB	SEC1	SEC2	SEC3	SEC4	SEC5		SEC6
MAGISTÉRIO: ESPECIALISTAS	Administrador Escolar	AA1				01				01
		AA2								
		AA3								
		AA4								
		AA5								
ESPECIALISTAS	Administrador Escolar	AB1								
		AB2								
		AB3								
		AB4								
		AB5								
	Supervisor Educacional	SA1				12				12
		SA2								
		SA3								
		SA4								
		SA5								
	Supervisor Educacional	SB1								
		SB2								
		SB3								
		SB4								
		SB5								
	Orientador Educacional	OA1				01				01
		OA2								
		OA3								
		OA4								
		OA5								
	Orientador Educacional	OB1								
		OB2								
		OB3								
		OB4								
		OB5								
SUBTOTAL			00	00	00	14	00	00	00	14
TOTAL GERAL			00	87	18	401	91	17	269	883

**ESTADO DO RIO GRANDE DO NORTE  
PREFEITURA MUNICIPAL DE MACAU  
PLANO DE CARGOS E SALÁRIOS**

**RELAÇÃO DE CARGOS E FUNÇÕES: LOTAÇÃO DE CARGOS POR SECRETARIA**

GRUPO OCUPACIONAL	CARGO OU FUNÇÃO	SUB-GRUPO	LOTAÇÃO							TOTAL
			GAB	SEC 01	SEC 02	SEC 03	SEC 04	SEC 05	SEC 06	
NÍVEL MÉDIO	Técnicos de Nível Médio II	TNM2	00	00	00	00	00	00	02	02
	- Assistente em Administração								01	01
	- Desenhista									
	- Instrumentador Cirúrgico									
	- Técnico de Laboratório									
	- Técnico em agropecuária									
	- Técnico em contabilidade								01	01
	- Técnico de edificações									
	- Técnico em eletricidade									
	- Técnico de enfermagem									
	- Técnico de informática									
	- Técnico em mecânica									
	- Topógrafo									
	- Visitador sanitário									
	Técnico de Nível Médio I	TNM1	00	00	00	00	37	00	00	37
	- Auxiliar de enfermagem						34			34
	- Auxiliar de saúde									
	- Auxiliar de topografia									
	- Laboratorista (análises clínicas)						03			03
<b>SUBTOTAL</b>			00	00	00	00	37	00	02	39

**ESTADO DO RIO GRANDE DO NORTE  
PREFEITURA MUNICIPAL DE MACAU**

**PLANO DE CARGOS E SALÁRIOS**

**RELAÇÃO DE CARGOS E FUNÇÕES: LOTAÇÃO DE CARGOS POR SECRETARIA**

GRUPO OCUPACIONAL	CARGO OU FUNÇÃO	SUB-GRUPO	LOTAÇÃO							TOTAL
			GAB	SEC 01	SEC 02	SEC 03	SEC 04	SEC 05	SEC 06	
NÍVEL SUPERIOR	Técnico de Nível Superior II	TNS2	00	00	00	00	09	02	00	11
	- Administrador									
	- Analista de Sistemas									
	- Assessor Jurídico									
	- Assistente Social							01		01
	- Biologista									
	- Cirurgião dentista						03			03
	- Contador									
	- Enfermeiro						02			02
	- Engenheiro Agrônomo									
	- Engenheiro Civil									
	- Estatístico									
	- Farmacêutico bioquímico						02			02
	- Fisioterapeuta						02			02
	- Médico									
	- Médico veterinário									
	- Nutricionista									
	- Pedagogo									
	- Psicólogo							01		01
	Técnico de Nível Superior I	TNS1	00	00	00	00	00	00	00	00
	- Engenheiro Operacional									
	- Técnico de Cooperativismo									
	- Tecnólogo de pesca									
<b>SUBTOTAL</b>			00	00	00	00	09	02	00	11



**ESTADO DO RIO GRANDE DO NORTE**  
**PREFEITURA MUNICIPAL DE MACAU**  
**QUADRO RESUMO DA RELAÇÃO DE CARGOS**

QUADRO GERAL DE CARGOS	Lotação							
	Natureza do cargo	Gab	Sec 01	Sec 02	Sec 03	Sec 04	Sec 05	Sec 06
Cargos em comissão	34	35	18	62	25	51	44	269
Cargos de Provimento Efetivo	00	87	18	233	91	17	269	715
Cargos de Prov. Efetivo do Magistério - Professores	00	00	00	154	00	00	00	154
Cargos de Prov. Efetivo do Magistério - Especialistas	00	00	00	14	00	00	00	14
Cargos isolados do magistério (quadro suplementar)	00	00	00	20	00	00	00	20
<b>TOTAL</b>	<b>34</b>	<b>122</b>	<b>36</b>	<b>483</b>	<b>116</b>	<b>68</b>	<b>313</b>	<b>1.172</b>

QUADRO GERAL DE CARGOS	Total a pagar							
	Natureza do cargo	Gab	Sec 01	Sec 02	Sec 03	Sec 04	Sec 05	Sec 06
Cargos em comissão	12.750,00	12.075,00	8.100,00	16.950,00	8.775,00	12.750,00	13.350,00	84.750,00
Cargos de Provimento Efetivo	0,00	10.810,00	2.399,00	28.534,00	14.551,00	2.826,00	33.080,00	92.200,00
Cargos de Prov. Efetivo do Magistério - Professores	0,00	0,00	0,00	20.305,60	0,00	0,00	0,00	20.305,60
Cargos de Prov. Efetivo do Magistério - Especialistas	0,00	0,00	0,00	3.192,00	0,00	0,00	0,00	3.192,00
Cargos isolados do magistério (quadro suplementar)	0,00	0,00	0,00	2.400,00	0,00	0,00	0,00	2.400,00
<b>TOTAL</b>	<b>12.750,00</b>	<b>22.885,00</b>	<b>10.499,00</b>	<b>71.381,60</b>	<b>23.326,00</b>	<b>15.576,00</b>	<b>46.430,00</b>	<b>202.847,60</b>